



RETIFICAÇÃO

Após a publicação do parecer único nº 142/2015, referente ao retorno do pedido de diligência a respeito da definição da área de influência de cavidades naturais subterrâneas do empreendimento Mina Pau Branco, da Vallourec Mineração, constatou-se que a Figura 5 do referido PU foi publicada erroneamente, no que se refere a área de influência das cavidades SM-16, SM-18, SM-19 e PBR-41. Esse erro foi mencionado pelos técnicos da SUPRAM Central na 93ª reunião ordinária da URC Paraobepa e a figura 5 retificada foi apresentada durante a reunião.

Conforme pode ser observado no texto das páginas 3 e 4 do PU nº 142/2015 e destacado na figura 2, a equipe técnica da SUPRAM Central manteve como área de influência dessas cavidades a área definida no Parecer único nº 106/2015. A Figura 5 retificada é apresentada abaixo.

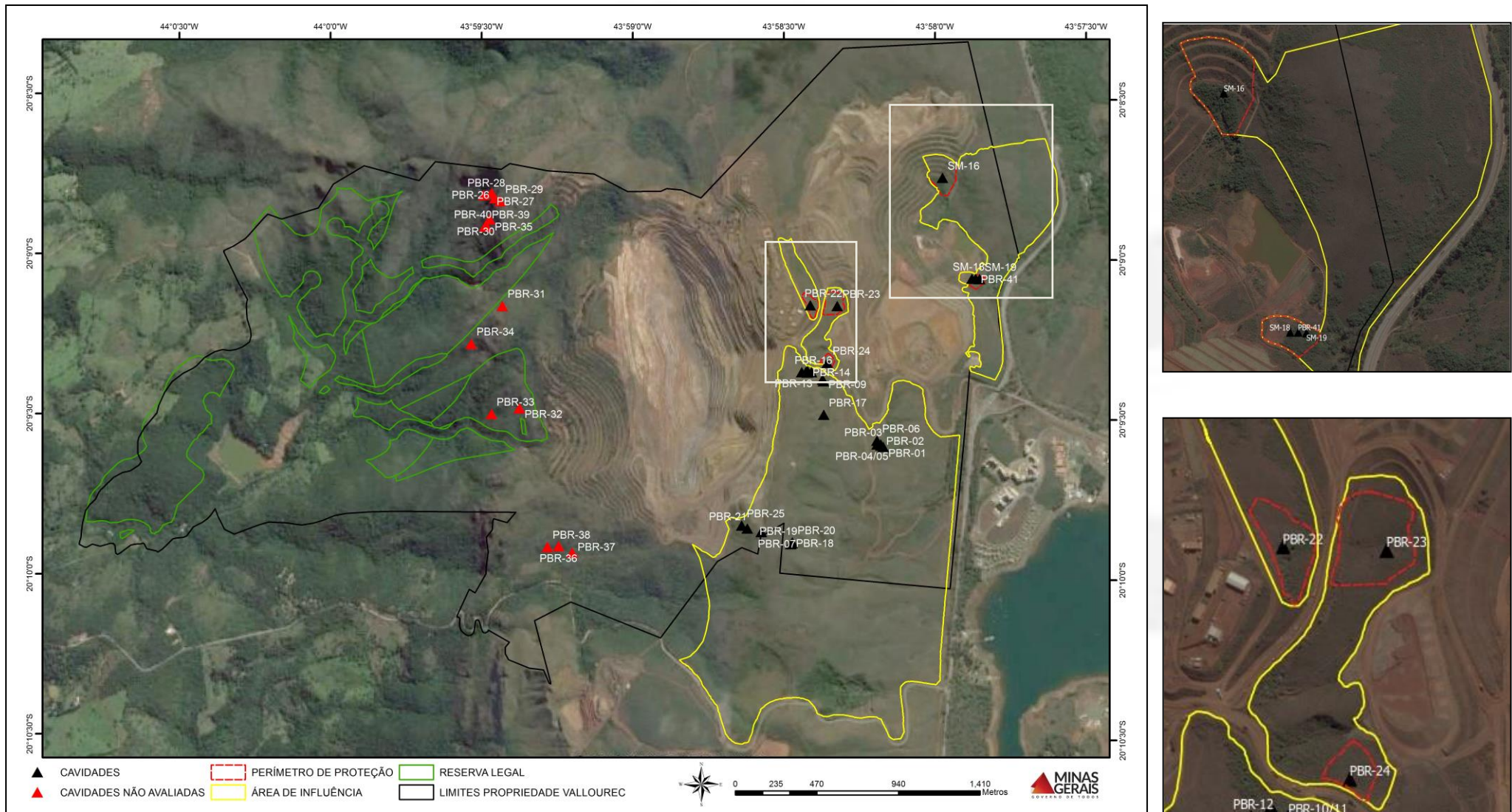

Figura 5: Proposta da SUPRAM Central para a área de influência das cavidades da Mina Pau Branco

