

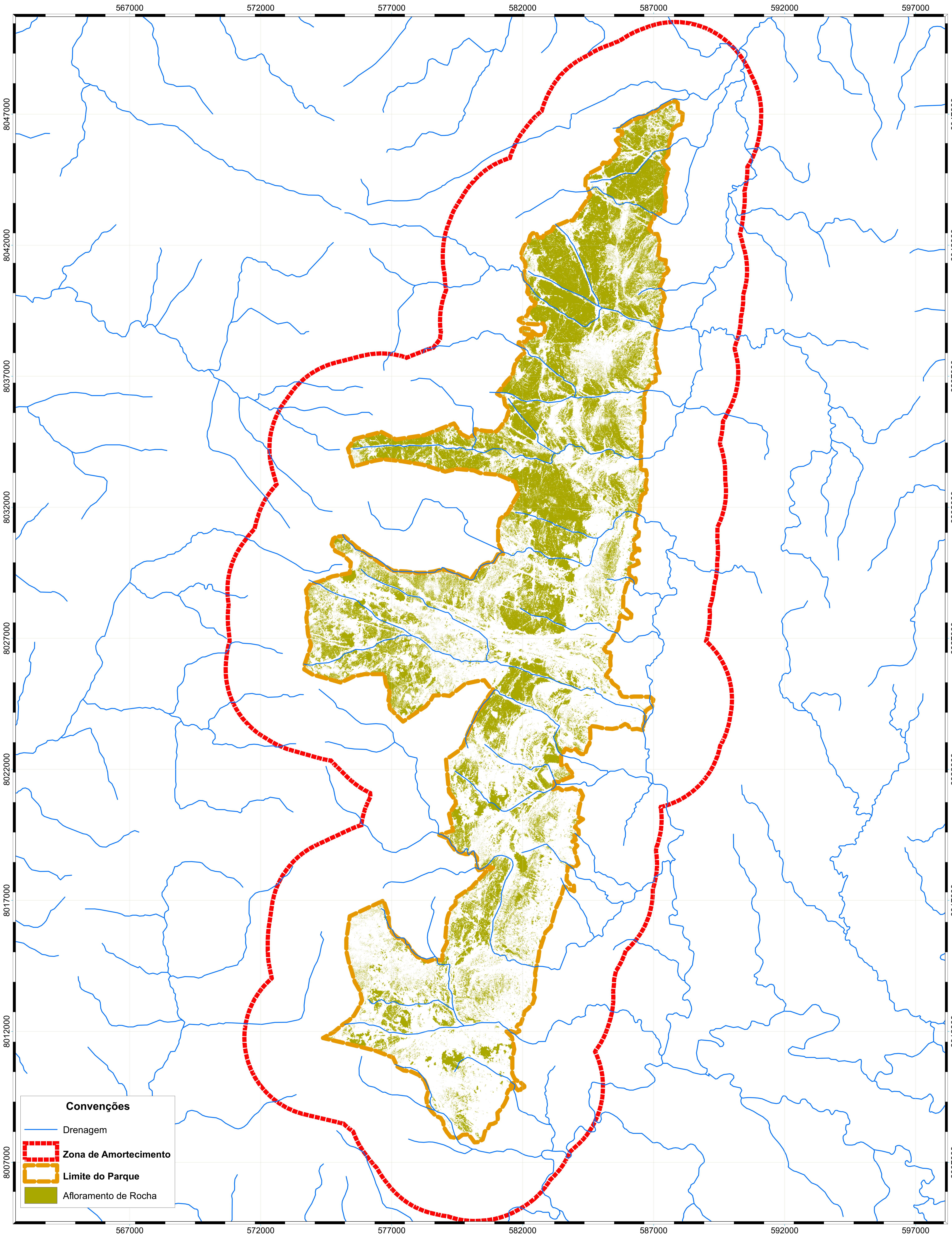



Afloramento Rochoso - Serra do Cabral



Convenções

-  Drenagem
-  Zona de Amortecimento
-  Limite do Parque
-  Afloramento de Rocha



INSTITUTO ESTADUAL DE FLORESTAS



PARQUE ESTADUAL SERRA DO CABRAL

Biopreservação Consultoria e Empr. Ltda.
 Contato: (31) 3774-0926
 Email: biopreservar@biopreservar.com.br
 Home Page: www.biopreservar.com.br

Responsável Técnico:
 Helton José Carmanini Lourenço
 Eng. Agrimensor - CREA 141.370/D

Municípios de Abrangencia do Parque:
 Buenópolis e Joaquim Felício - UF: MG
 Data: 12/04/2012
 Escala: 1:45.000
 Formato: A4

Escala Gráfica

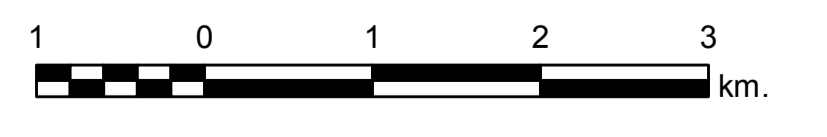

1 0 1 2 3 km.

Quadro de Áreas Parque Estadual
 Serra do Cabral

Área = 22.494,1728 ha
 Perímetro = 150.737,04 ha

Zona de Amortecimento conforme
 Res. CONAMA 428/10

Convenções Cartográficas

Projeção Transversa de Mercator (UTM)
 Datum SIRGAS2000
 Meridiano Central: 45° WGr

Centro da Carta:

Latitude = 17° 50' 20,68" S
 Longitude = 44° 13' 56,08" W
 Conv. Meridiana (9) = -0° 14' 06,76"
 Fator de Escala (k) = 0,99968 no MC
 Decl. Magnética (D) = -22° 18' 48"
 Variação Anual = -0° 05' 39"

