



CONCORRÊNCIA Nº [●]/202[●]

Concorrência Pública que tem por finalidade selecionar a proposta mais vantajosa para celebração de contrato de concessão de uso de bem público para fins de exploração econômica de atividades de ecoturismo e visitação, bem como serviços de gestão, operação e manutenção dos atrativos existentes e a serem implantados no Parque Estadual do Rio Doce, no Estado de Minas Gerais.

ANEXO A2 – ÁREA DA CONCESSÃO

SUMÁRIO

1. ÁREA DA CONCESSÃO	3
----------------------------	---

1. ÁREA DA CONCESSÃO

- 1.1. O presente ANEXO integra o EDITAL da LICITAÇÃO, na modalidade Concorrência Pública, com vistas à seleção da proposta mais vantajosa para celebração de CONTRATO DE CONCESSÃO DE USO DE BEM PÚBLICO PARA FINS DE EXPLORAÇÃO ECONÔMICA DE ATIVIDADES DE ECOTURISMO E VISITAÇÃO, BEM COMO SERVIÇOS DE GESTÃO, OPERAÇÃO E MANUTENÇÃO DOS ATRATIVOS EXISTENTES E A SEREM IMPLANTADOS NO PARQUE ESTADUAL DO RIO DOCE, NO ESTADO DE MINAS GERAIS, em conformidade com o EDITAL e seus ANEXOS.
- 1.2. A ÁREA DA CONCESSÃO discriminada no presente ANEXO é composta pelo somatório das áreas de posse com justo título e propriedade do Estado.
- 1.3. A área total do PARQUE e a ÁREA DA CONCESSÃO correspondem ao seguinte:

Parque	Área do Parque (ha)	Área da Concessão (ha)
PE RIO DOCE	35.976	2.255

- 1.4. A área do PE RIO DOCE encontra-se com sua situação fundiária totalmente regularizada, correspondente a matrícula 6.897, de 10 de setembro de 1994.
- 1.5. A ÁREA DA CONCESSÃO referente ao PE RIO DOCE abrange a área de uso público conforme o zoneamento da área do PARQUE, estabelecida pelo seu PLANO DE MANEJO.

1.6. Mapa da ÁREA DA CONCESSÃO do PE RIO DOCE^{1 2}

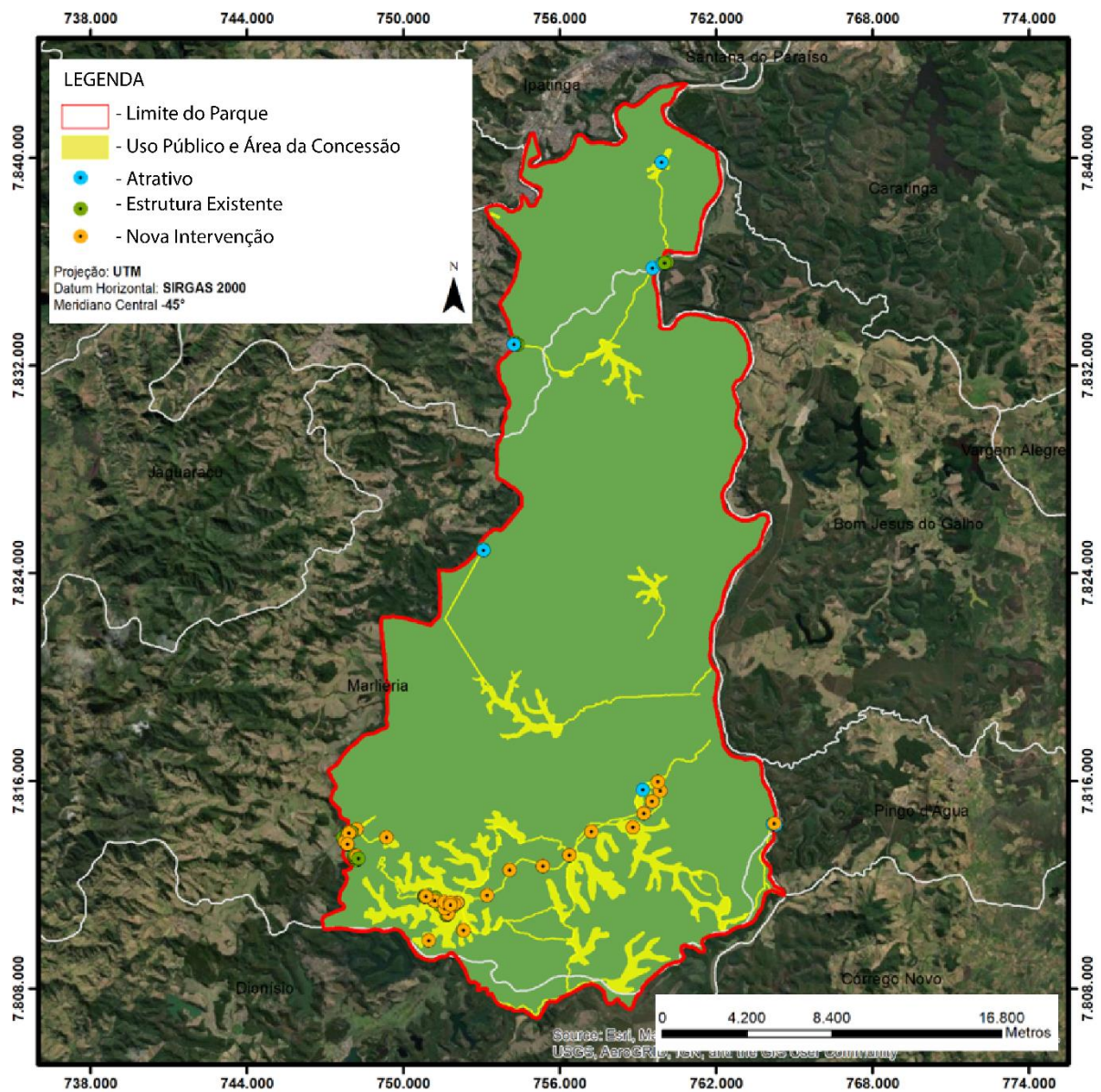

¹ A Área de Uso Público, definida no zoneamento do Plano de Manejo, coincide com a Área da Concessão.

² O mapa online, georreferenciado, está disponível no link a seguir: https://www.google.com/maps/d/u/0/viewer?ll=-19.68729843000967%2C-42.56077258072484&z=11&mid=1484kWvfkC0X_R1a_Nev7RiSiVIUXkaak