

Sala de Situação

Boletim Semanal de Acompanhamento de Reservatórios



Instituto Mineiro de Gestão das Águas

Localização dos Principais Reservatórios em Minas Gerais

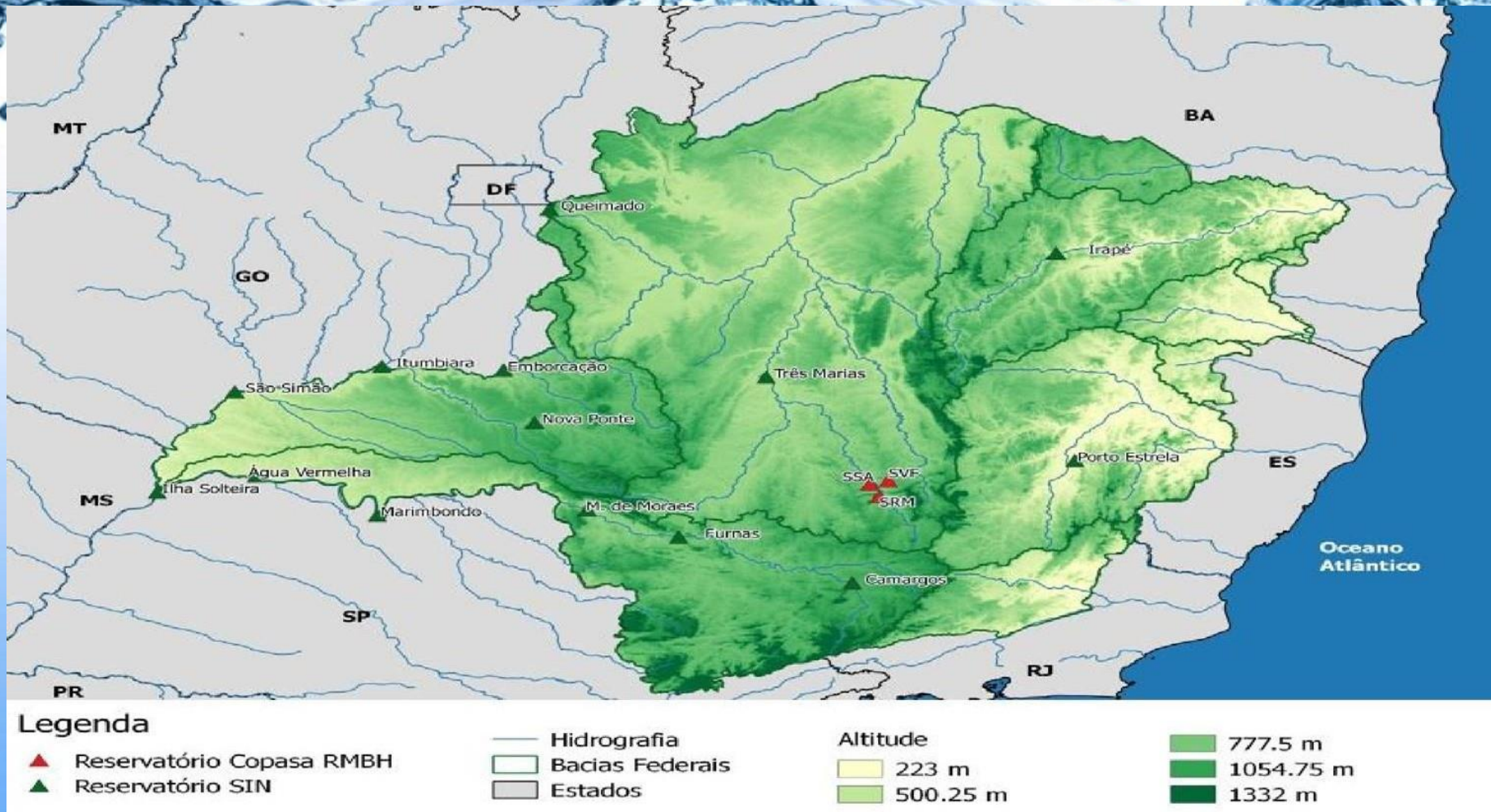

Reservatórios do Sistema Interligado Nacional - SIN

| BACIA | RESERVATÓRIO | CAPACIDADE (hm ³) | VOLUME ÚTIL TOTAL (hm ³) | VOLUME MORTO TOTAL (hm ³) | VOLUME ARMAZENADO (hm ³) | % DA CAPACIDADE | VOLUME ÚTIL ARMAZENADO (hm ³) | % DO VOLUME ÚTIL TOTAL | PREVISÃO DE CHUVAS PARA REGIÃO (mm) |
|---------------|-----------------------|-------------------------------|--------------------------------------|---------------------------------------|--------------------------------------|-----------------|---|------------------------|-------------------------------------|
| Grande | Furnas | 22.950,0 | 17.217,0 | 5.733,0 | 22.836,37 | 99,50% | 17.103,4 | 99,34% | 00 - 30 |
| | Marimbondo | 6.150,0 | 5.260,0 | 890,0 | 5.305,77 | 86,27% | 4.415,8 | 83,95% | 00 - 30 |
| | Mascarenhas de Moraes | 4.040,0 | 2.500,0 | 1.540,0 | 3.926,25 | 97,18% | 2.386,3 | 95,45% | 00 - 30 |
| | Água Vermelha | 11.027,5 | 5.169,2 | 5.858,3 | 10.809,36 | 98,02% | 4.951,1 | 95,78% | 00 - 30 |
| | Camargos | 792,0 | 672,0 | 120,0 | 771,57 | 97,42% | 651,6 | 96,96% | 00 - 10 |
| Paraná | Ilha Solteira | 21.059,3 | 5.515,5 | 15.543,8 | 20.619,71 | 97,91% | 5.075,9 | 92,03% | 00 - 10 |
| Paranaíba | São Simão | 12.540,0 | 5.540,0 | 7.000,0 | 12.115,64 | 96,62% | 5.115,6 | 92,34% | 00 - 30 |
| | Itumbiara | 17.027,0 | 12.454,0 | 4.573,0 | 16.936,09 | 99,47% | 12.363,1 | 99,27% | 00 - 30 |
| | Nova Ponte | 12.792,0 | 10.380,0 | 2.412,0 | 10.471,03 | 81,86% | 8.059,0 | 77,64% | 00 - 30 |
| | Emborcação | 17.724,7 | 13.055,7 | 4.669,0 | 14.659,24 | 82,71% | 9.990,2 | 76,52% | 00 - 30 |
| Paraopeba | Três Marias | 19.528,0 | 15.278,0 | 4.250,0 | 18.955,08 | 97,07% | 14.705,1 | 96,25% | 00 - 10 |
| Paracatu | Queimado | 478,0 | 389,5 | 88,5 | 465,82 | 97,45% | 377,3 | 96,87% | 00 - 30 |
| Santo Antônio | Porto Estela | 99,0 | 33,1 | 65,9 | 88,75 | 89,65% | 22,9 | 69,03% | 00 - 10 |
| Jequitinhonha | Irapé | 5.963,9 | 3.692,8 | 2.271,2 | 5.295,90 | 88,80% | 3.024,7 | 81,91% | 00 - 10 |

Fonte: Agência Nacional de Águas, Sala de Situação. Relatório Diário da Situação Hidráulica – Hidrológica das Usinas hidrelétricas do SIN, Operador Nacional do Sistema.

Obs: Os dados utilizados para o boletim são brutos e estão sujeitos a consistência. Os dados são coletados diretamente do boletim de Acompanhamento dos Reservatórios do Sistema Interligado Nacional, emitido diariamente. Os dados são referentes ao dia anterior à data do boletim.

Reservatórios do Sistema Interligado Nacional - SIN

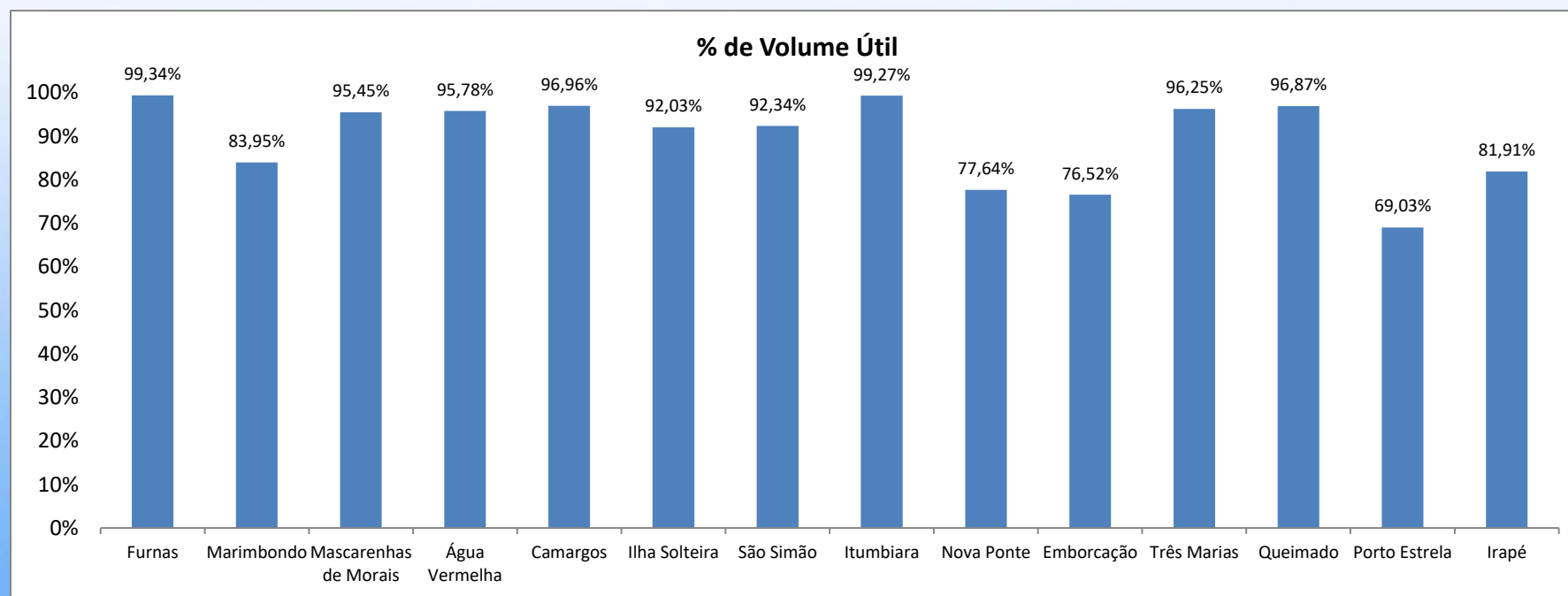

Reservatórios do Sistema Paraopeba

| Sistema Paraopeba | | | | | | | |
|-------------------|-------------------|----------------|----------------|----------------|----------------|-----------------|-------------------|
| Bacia | Reservatório | Capacidade | Volume | | | % da Capacidade | Previsão de Chuva |
| | | | 25/05/2023 | 25/05/2023 | 25/05/2023 | | |
| PARAOPEBA | Rio Manso | 148.979.041,17 | 140.941.600,00 | 148.979.041,00 | 148.402.912,00 | 99,61% | 00 - 10 |
| | Serra Azul | 87.942.447,73 | 83.484.650,00 | 87.942.448,00 | 87.715.738,00 | 99,74% | 00 - 10 |
| | Vargem das Flores | 39.086.868,71 | 35.769.560,00 | 32.818.212,00 | 33.847.483,00 | 86,60% | 00 - 10 |

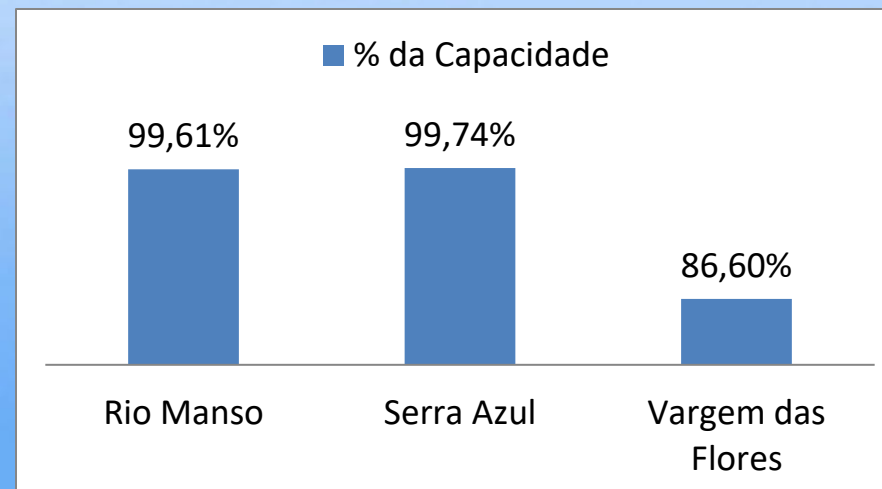

Legenda Ilustrativa

$$\text{Capacidade} = \text{Volume Morto} + \text{Volume Útil}$$

Nível d'água máximo operacional

Volume Útil

Nível d'água mínimo operacional

Volume Morto

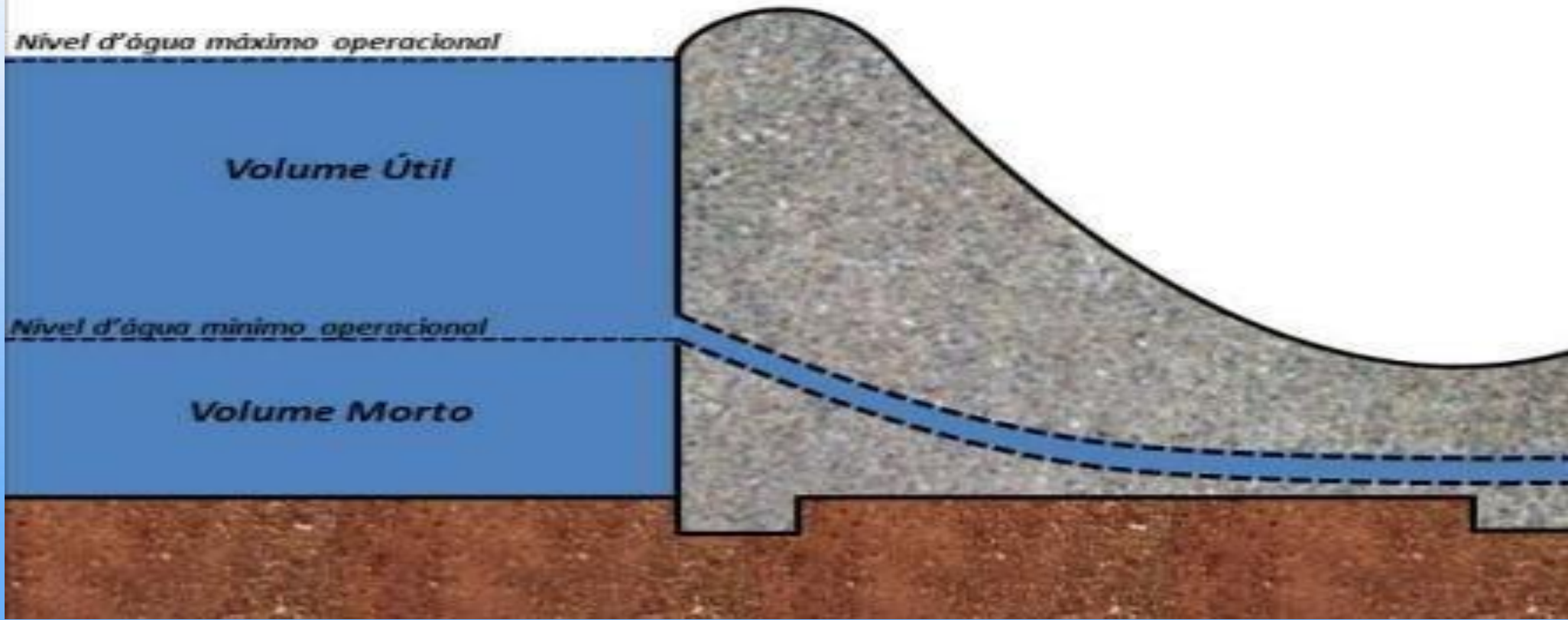



Elaboração



Instituto Mineiro de Gestão das Águas

Parcerias

